БРОНЯ МАРК III
ЛЕВАЯ КИСТЬ (3)

В этом выпуске мы соберем мизинец левой руки. Остальные детали будут необходимы для сборки всей кисти, которую мы произведем в следующем выпуске.

ДЕТАЛИ ДАННОГО ВЫПУСКА

Примечание: внешний вид представленных здесь деталей может несколько отличаться от внешнего вида деталей, поставляемых вместе с журналом.

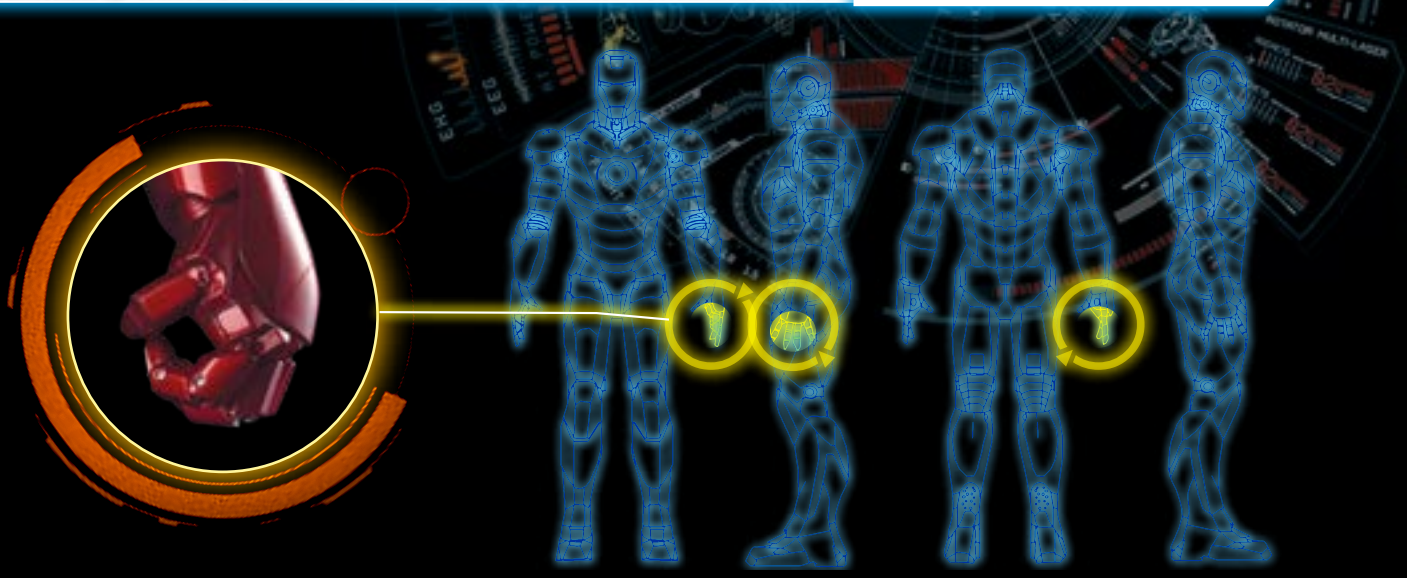

ЭТАП 1 СБОРКА МИЗИНЦА

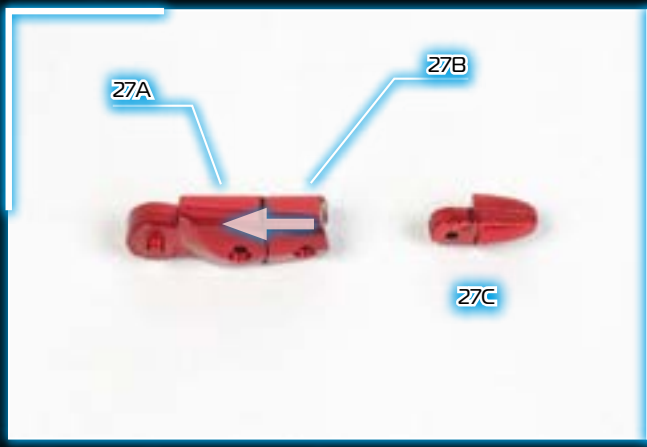

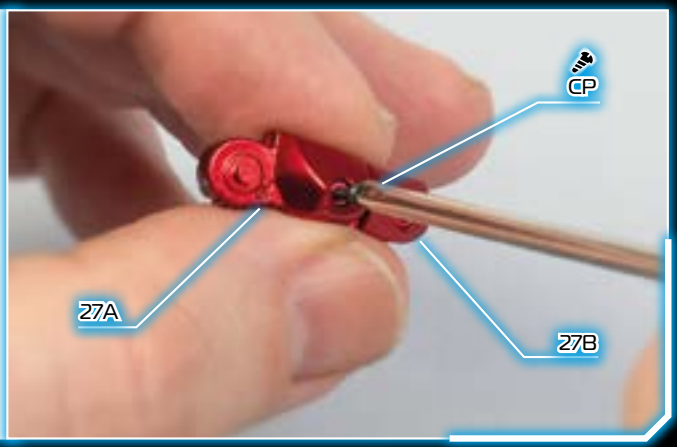

1 - Процесс сборки мизинца (его детали промаркированы 5L) выглядит точно так же, как и сборка предыдущих пальцев. Вставьте деталь 27B в деталь 27A: их крепежные отверстия должны совпасть. Соедините детали винтом CP. Не затягивайте винт слишком сильно, чтобы детали могли двигаться.

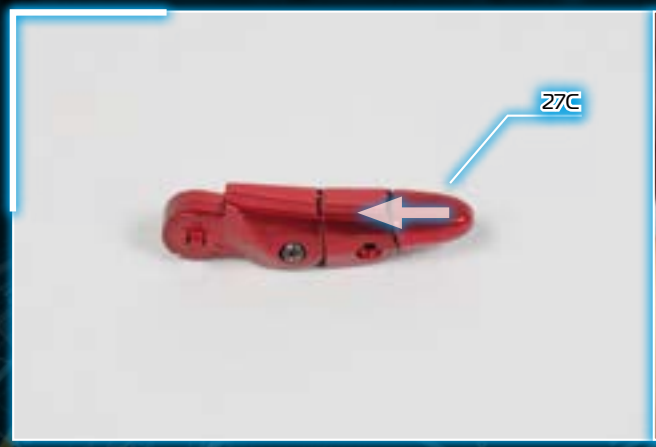

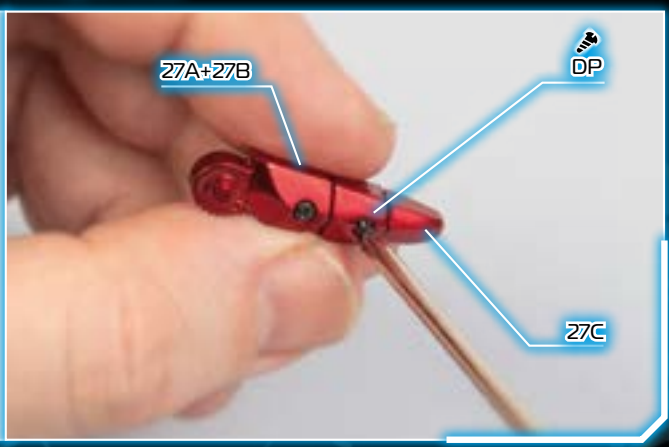

2 - Присоедините деталь 27C к собранной конструкции и закрепите ее винтом DP. Винты DP немного короче винтов CP.

РЕЗУЛЬТАТ СБОРКИ

Собрав мизинец, убедитесь, что его фаланги могут свободно двигаться и при этом способны сохранять свое положение. Ослабьте или затяните винты, чтобы добиться данного результата.

РАСПОЛОЖЕНИЕ ДЕТАЛЕЙ МИЗИНЦА

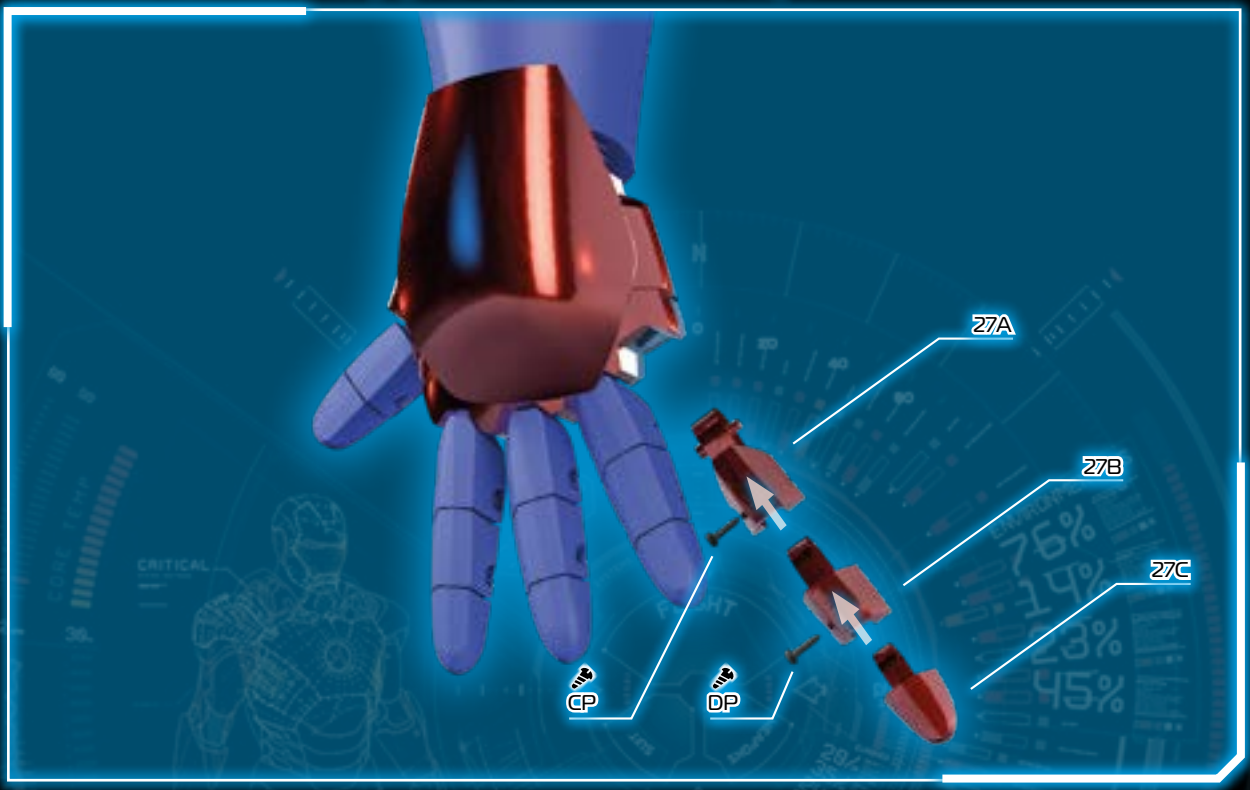

РЕЗУЛЬТАТ СБОРКИ МИЗИНЦА

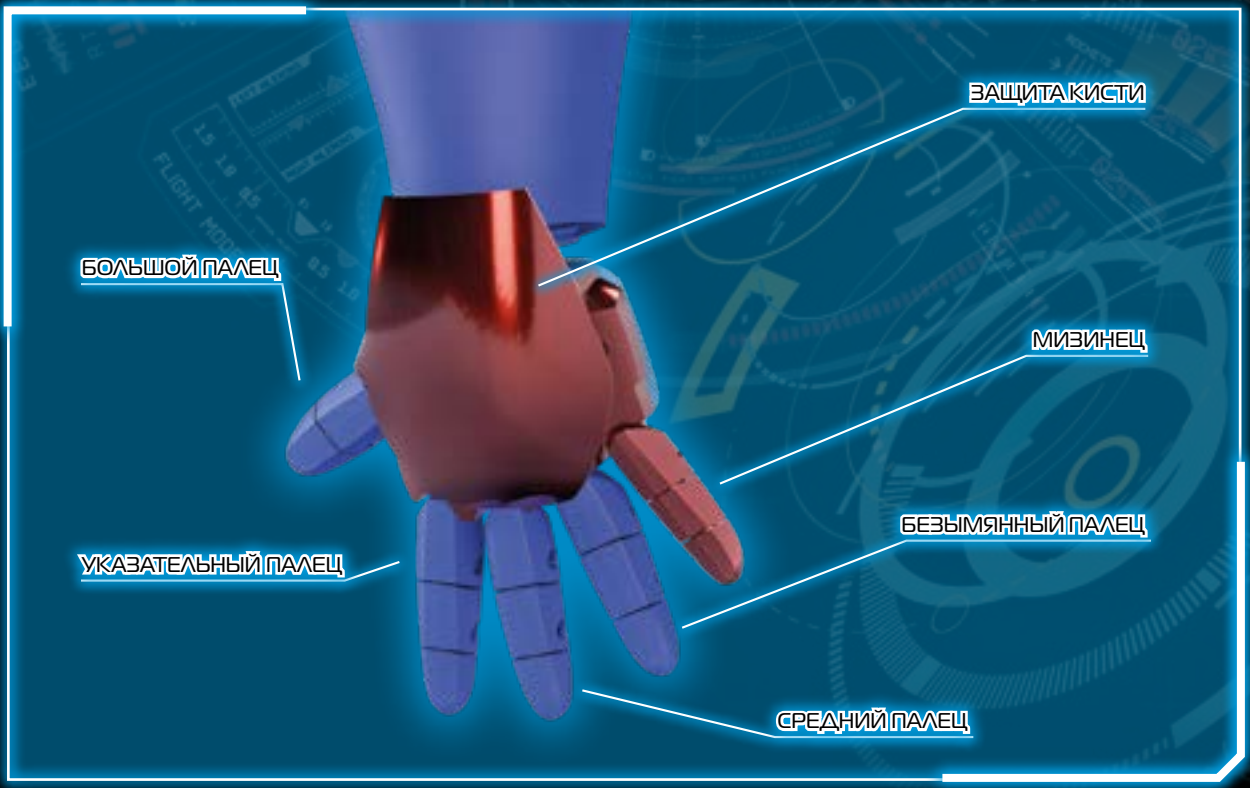

ГОТОВЫЕ ЧАСТИ

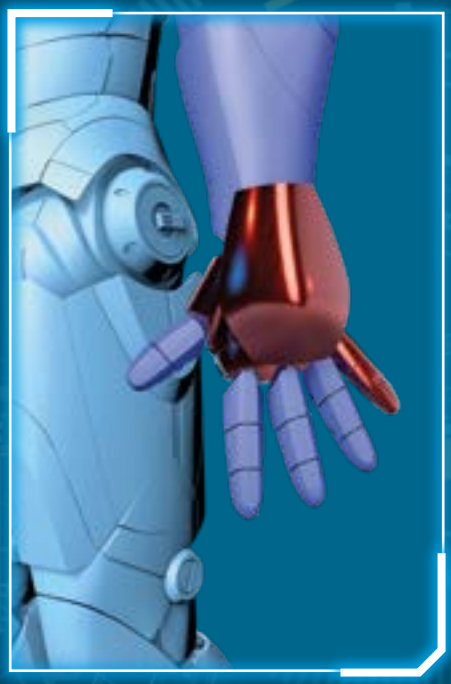

Уже собранные детали (шлем, ботинок, правая рука, дуговой реактор) следует хранить в защищенном месте и беречь от царапин. Лишние винты храните так, чтобы в случае необходимости вы могли их легко идентифицировать и использовать.